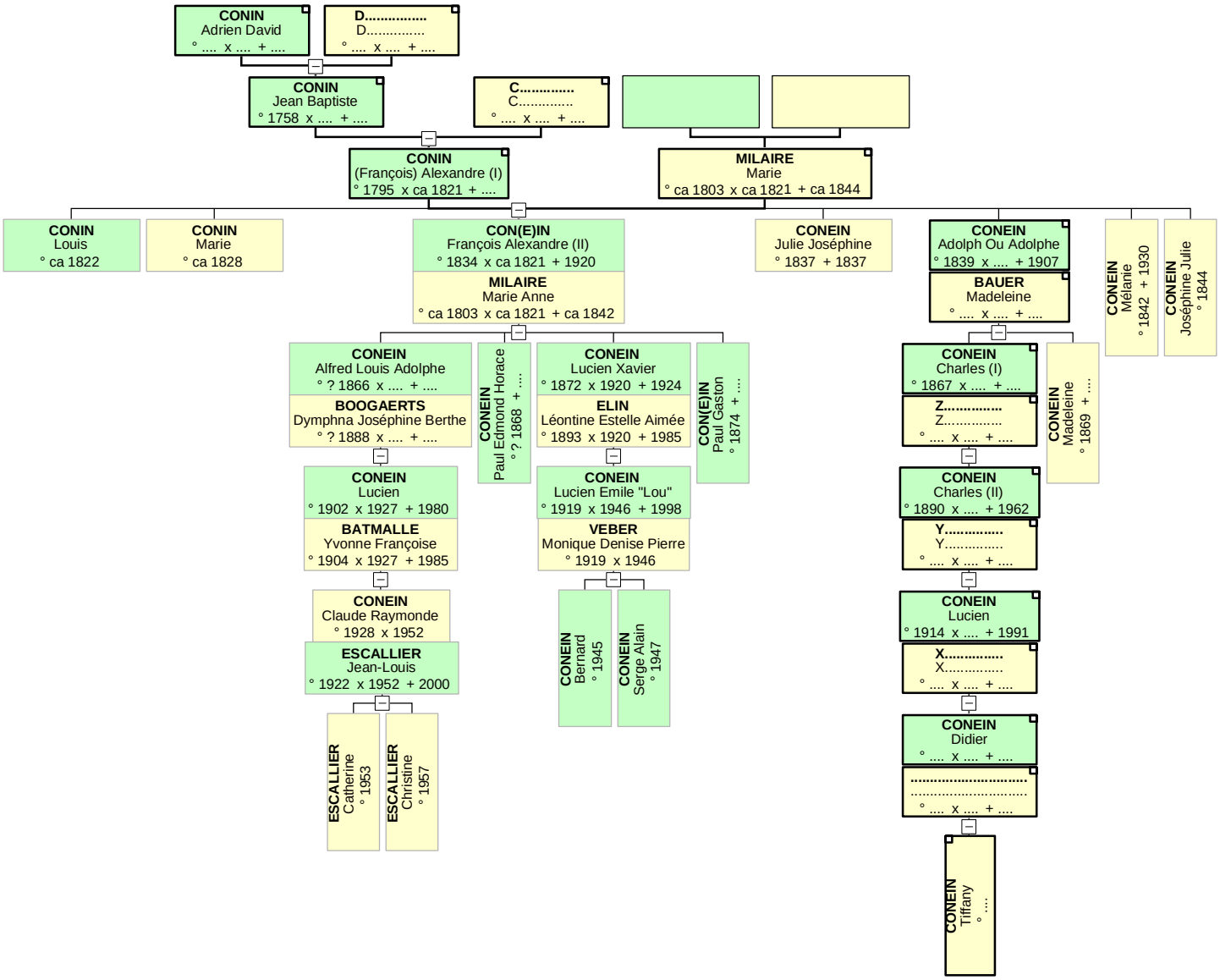
CONIN
Adrien David
° .... x .... + ...
D.....
D.....
° .... x .... + ...
CONIN
Jean Baptiste
° 1758 x .... + ...
C.....
C.....
° .... x .... + ...
CONIN
(François) Alexandre (I)
° 1795 x ca 1821 + ...
MILAIRE
Marie
° ca 1803 x ca 1821 + ca 1844
CONIN
Louis
° ca 1822
CONIN
Marie
° ca 1828
CON(E)IN
François Alexandre (II)
° 1834 x ca 1821 + 1920
MILAIRE
Marie Anne
° ca 1803 x ca 1821 + ca 1842
CONEIN
Julie Joséphine
° 1837 + 1837
CONEIN
Adolph Ou Adolphe
° 1839 x .... + 1907
BAUER
Madeleine
° .... x .... + ...
CONEIN
Mélanie
° 1842 + 1930
CONEIN
Joséphine Julie
° 1844
CONEIN
Alfred Louis Adolphe
° ? 1866 x .... + ...
BOOGAERTS
Dymphna Joséphine Berthe
° ? 1888 x .... + ...
CONEIN
Paul Edmond Horace
° ? 1868 + ...
CONEIN
Lucien Xavier
° 1872 x 1920 + 1924
ELIN
Léontine Estelle Aimée
° 1893 x 1920 + 1985
CON(E)IN
Paul Gaston
° 1874 + ...
CONEIN
Lucien
° 1902 x 1927 + 1980
BATMALLE
Yvonne Françoise
° 1904 x 1927 + 1985
CONEIN
Lucien Emile "Lou"
° 1919 x 1946 + 1998
VEBER
Monique Denise Pierre
° 1919 x 1946
CONEIN
Bernard
° 1945
CONEIN
Serge Alain
° 1947
CONEIN
Claude Raymonde
° 1928 x 1952
ESCALLIER
Jean-Louis
° 1922 x 1952 + 2000
ESCALLIER
Catherine
° 1953
ESCALLIER
Christine
° 1957
CONEIN
Charles (I)
° 1867 x .... + ...
Z.....
Z.....
° .... x .... + ...
CONEIN
Madeleine
° 1869 + ...
CONEIN
Charles (II)
° 1890 x .... + 1962
Y.....
Y.....
° .... x .... + ...
CONEIN
Lucien
° 1914 x .... + 1991
X.....
X.....
° .... x .... + ...
CONEIN
Didier
° .... x .... + ...
.....
.....
° .... x .... + ...
CONEIN
Tiffany
° ....